

2019/2020
MART DÖNEMİ

AKDENİZ
İHRACATÇI
BİRLİKLERİ
GENEL
SEKRETERLİĞİ

YAŞ MEYVE VE SEBZE
SEKTÖRÜ
TÜRKİYE GENELİ
DEĞERLENDİRME RAPORU

HAZIRLAYAN

Yaş Meyve ve Sebze Sektör
Şefliği

Limonluk Mah. Vali Hüseyin Aksoy
Caddesi No: 4 33120 Yenişehir /
MERSİN

TEL : 0 (324) 325 37 37

FAX : 0 (324) 325 41 42

E-POSTA: tarim@akib.org.tr

www.akib.org.tr



02.04.2020

2019-2020 (MART AYI) TÜRKİYE GENELİ YAŞ MEYVE VE SEBZE İHRACAT KAYIT RAKAMLARI

| ÜRÜN | MART 2019 | | MART 2020 | | DEĞİŞİM ORANI (%) | | 2020 PAYI (%) | |
|---------------------|--------------------|--------------------|--------------------|--------------------|-------------------|-----------|---------------|------------|
| | MİKTAR (KG) | DEĞER (DOLAR) | MİKTAR (KG) | DEĞER (DOLAR) | MİKTAR | DEĞER | MİKTAR | DEĞER |
| NARENCİYE | 112.118.197 | 47.192.517,98 | 120.653.598 | 63.827.750,73 | 8 | 35 | 42 | 36 |
| TAZE SEBZE | 89.047.182 | 73.470.284 | 121.363.178 | 89.587.999 | 36 | 22 | 42 | 50 |
| TAZE MEYVE | 54.735.674 | 22.040.363 | 44.529.921 | 24.664.861 | -19 | 12 | 16 | 14 |
| GENEL TOPLAM | 256.114.654 | 143.602.772 | 286.710.006 | 178.866.404 | 12 | 25 | 100 | 100 |

(GENEL TOPLAMA ÇAY DÂHİLDİR)

**2019-2020 MART AYI TÜRKİYE GENELİ
YAŞ MEYVE VE SEBZE İHRACAT KAYIT RAKAMLARI**

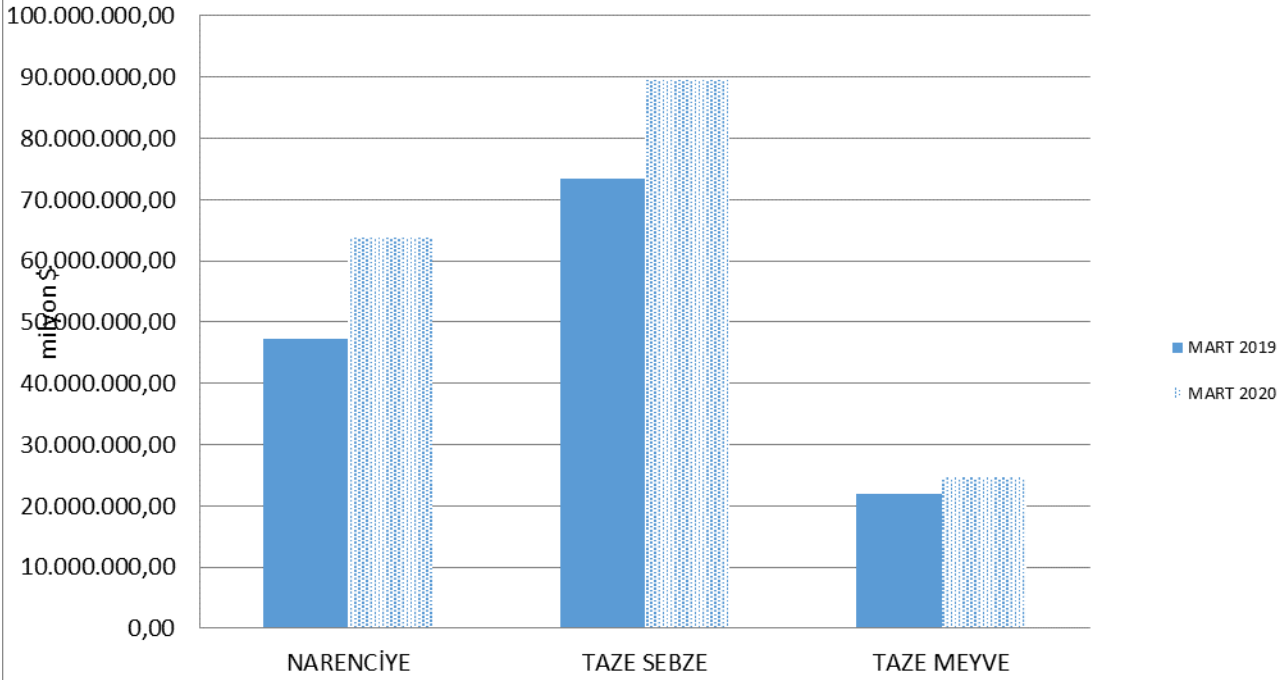

2019-2020 MART TÜRKİYE GENELİ YAŞ MEYVE VE SEBZE İHRACATI YAPILAN İLK 20 ÜRÜN

| | ÜRÜN | MART 2019 | | MART 2020 | | DEĞİŞİM ORANI (%) | | 2020 PAYI(%) | |
|-------------------------|---------------------|--------------------|--------------------|--------------------|--------------------|-------------------|-----------|--------------|------------|
| | | MİKTAR (KG) | DEĞER (DOLAR) | MİKTAR (KG) | DEĞER (DOLAR) | MİKTAR | DEĞER | MİKTAR | DEĞER |
| 1 | DOMATES | 54.276.417 | 40.609.461 | 67.607.122 | 52.537.374 | 25 | 29 | 24 | 29 |
| 2 | LİMON | 52.055.436 | 23.194.789 | 42.743.795 | 29.467.618 | -18 | 27 | 15 | 16 |
| 3 | BİBER | 10.518.235 | 16.992.098 | 14.078.137 | 18.941.036 | 34 | 11 | 5 | 11 |
| 4 | MANDARİN | 18.659.776 | 8.489.682 | 23.040.628 | 12.854.549 | 23 | 51 | 8 | 7 |
| 5 | GREYFURT | 17.493.850 | 9.148.862 | 27.513.848 | 12.448.037 | 57 | 36 | 10 | 7 |
| 6 | ELMA | 40.186.019 | 12.464.994 | 18.863.206 | 9.626.781 | -53 | -23 | 7 | 5 |
| 7 | PORTAKAL | 23.909.120 | 6.359.168 | 27.355.153 | 9.056.602 | 14 | 42 | 10 | 5 |
| 8 | NAR | 8.938.396 | 4.403.123 | 19.764.340 | 8.797.196 | 121 | 100 | 7 | 5 |
| 9 | KABAK | 12.120.629 | 8.472.991 | 11.302.675 | 8.263.858 | -7 | -2 | 4 | 5 |
| 10 | HIYAR.KORNIŞON | 3.200.359 | 2.719.250 | 3.893.522 | 3.132.089 | 22 | 15 | 1 | 2 |
| 11 | ARMUT | 1.696.004 | 964.060 | 2.313.854 | 1.732.270 | 36 | 80 | 1 | 1 |
| 12 | HURMA | 455.128 | 857.586 | 776.380 | 1.706.306 | 71 | 99 | 0 | 1 |
| 13 | PATLICAN | 840.151 | 998.010 | 1.685.244 | 1.435.661 | 101 | 44 | 1 | 1 |
| 14 | PATATES | 931.658 | 161.847 | 5.736.369 | 1.039.030 | 516 | 542 | 2 | 1 |
| 15 | DİĞER TAZE MEYVELER | 687.979 | 664.030 | 1.198.597 | 1.010.224 | 74 | 52 | 0 | 1 |
| 16 | AYVA | 1.477.302 | 926.454 | 1.175.008 | 969.021 | -20 | 5 | 0 | 1 |
| 17 | SOĞAN.ŞALOT | 1.405.863 | 295.476 | 5.979.904 | 948.121 | 325 | 221 | 2 | 1 |
| 18 | HAVUÇ.TURP | 1.612.297 | 270.308 | 6.597.602 | 877.345 | 309 | 225 | 2 | 0 |
| 19 | ÇAY | 213.539 | 899.360 | 157.014 | 762.644 | -26 | -15 | 0 | 0 |
| 20 | ÇİLEK | 1.089.649 | 1.532.153 | 403.855 | 679.087 | -63 | -56 | 0 | 0 |
| GENEL TOPLAM YMS | | 256.114.654 | 143.602.772 | 286.710.006 | 178.866.404 | 12 | 25 | 100 | 100 |

Not: Ürünler, 2020 yılı FOB(\$) değerlerine göre sıralanmıştır.

2019-2020 (MART AYI) TÜRKİYE GENELİ YAŞ MEYVE İHRACATI YAPILAN İLK 10 ÜRÜN

| | ÜRÜN | MART 2019 | | MART 2020 | | DEĞİŞİM ORANI (%) | | 2020 PAYI (%) | |
|-------------------------------|---------------------|-------------------|-------------------|-------------------|-------------------|-------------------|-----------|---------------|------------|
| | | MİKTAR (KG) | DEĞER (DOLAR) | MİKTAR (KG) | DEĞER (DOLAR) | MİKTAR | DEĞER | MİKTAR | DEĞER |
| 1 | ELMA | 40.186.019 | 12.464.994 | 18.863.206 | 9.626.781 | -53 | -23 | 42 | 39 |
| 2 | NAR | 8.938.396 | 4.403.123 | 19.764.340 | 8.797.196 | 121 | 100 | 44 | 36 |
| 3 | ARMUT | 1.696.004 | 964.060 | 2.313.854 | 1.732.270 | 36 | 80 | 5 | 7 |
| 4 | HURMA | 455.128 | 857.586 | 776.380 | 1.706.306 | 71 | 99 | 2 | 7 |
| 5 | DİĞER TAZE MEYVELER | 687.979 | 664.030 | 1.198.597 | 1.010.224 | 74 | 52 | 3 | 4 |
| 6 | AYVA | 1.477.302 | 926.454 | 1.175.008 | 969.021 | -20 | 5 | 3 | 4 |
| 7 | ÇİLEK | 1.089.649 | 1.532.153 | 403.855 | 679.087 | -63 | -56 | 1 | 3 |
| 8 | ERİK | 23.808 | 115.758 | 15.285 | 130.116 | -36 | 12 | 0 | 1 |
| 9 | ÜZÜM | 55.855 | 12.203 | 14.028 | 9.426 | -75 | -23 | 0 | 0 |
| 10 | KARPUZ | 69.656 | 36.484 | 3.981 | 2.790 | -94 | -92 | 0 | 0 |
| GENEL TOPLAM YAŞ MEYVE | | 54.735.674 | 22.040.363 | 44.529.921 | 24.664.861 | -19 | 12 | 100 | 100 |

Not: Ürünler, 2020 yılı FOB(\$) değerlerine göre sıralanmıştır.

| 2019-2020 (MART AYI) TÜRKİYE GENELİ YAŞ SEBZE İHRACATI YAPILAN İLK 10 ÜRÜN | | | | | | | | | |
|--|----------------|-------------------|-------------------|--------------------|-------------------|------------------|-----------|---------------|------------|
| | ÜRÜN | MART 2019 | | MART 2020 | | ARTIŞ AZALIŞ (%) | | 2020 PAYI (%) | |
| | | MİKTAR (KG) | DEĞER (DOLAR) | MİKTAR (KG) | DEĞER (DOLAR) | MİKTAR | DEĞER | MİKTAR | DEĞER |
| 1 | DOMATES | 54.276.417 | 40.609.461 | 67.607.122 | 52.537.374 | 25 | 29 | 56 | 59 |
| 2 | BİBER | 10.518.235 | 16.992.098 | 14.078.137 | 18.941.036 | 34 | 11 | 12 | 21 |
| 3 | KABAK | 12.120.629 | 8.472.991 | 11.302.675 | 8.263.858 | -7 | -2 | 9 | 9 |
| 4 | HIYAR.KORNIŞON | 3.200.359 | 2.719.250 | 3.893.522 | 3.132.089 | 22 | 15 | 3 | 3 |
| 5 | PATLICAN | 840.151 | 998.010 | 1.685.244 | 1.435.661 | 101 | 44 | 1 | 2 |
| 6 | PATATES | 931.658 | 161.847 | 5.736.369 | 1.039.030 | 516 | 542 | 5 | 1 |
| 7 | SOĞAN.ŞALOT | 1.405.863 | 295.476 | 5.979.904 | 948.121 | 325 | 221 | 5 | 1 |
| 8 | HAVUÇ.TURP | 1.612.297 | 270.308 | 6.597.602 | 877.345 | 309 | 225 | 5 | 1 |
| 9 | LAHANA | 1.951.945 | 863.877 | 1.501.385 | 555.147 | -23 | -36 | 1 | 1 |
| 10 | PIRASA | 600.057 | 535.897 | 714.591 | 413.171 | 19 | -23 | 1 | 0 |
| GENEL TOPLAM YAŞ SEBZE | | 89.047.182 | 73.470.284 | 121.363.178 | 89.587.999 | 36 | 22 | 100 | 100 |

Not: Ürünler, 2020 yılı FOB(\$)'e değerlerine göre sıralanmıştır

| 2019-2020 (MART AYI) TÜRKİYE GENELİ YAŞ MEYVE VE SEBZE İHRACATI YAPILAN İLK 20 ÜLKE | | | | | | | | | |
|---|---------------------|--------------------|--------------------|--------------------|--------------------|-------------------|-----------|---------------|------------|
| | ÜLKE | MART 2019 | | MART 2020 | | DEĞİŞİM ORANI (%) | | 2020 PAYI (%) | |
| | | MİKTAR (KG) | DEĞER (DOLAR) | MİKTAR (KG) | DEĞER (DOLAR) | MİKTAR | DEĞER | MİKTAR | DEĞER |
| 1 | RUSYA FEDERASYONU | 57.486.951 | 42.517.148 | 64.127.873 | 52.262.325 | 12 | 23 | 22 | 29 |
| 2 | ROMANYA | 14.950.848 | 14.659.302 | 22.569.523 | 21.024.228 | 51 | 43 | 8 | 12 |
| 3 | UKRAYNA | 17.125.469 | 8.194.544 | 23.971.511 | 14.534.417 | 40 | 77 | 8 | 8 |
| 4 | IRAK | 73.542.706 | 17.187.015 | 46.427.017 | 11.154.327 | -37 | -35 | 16 | 6 |
| 5 | ALMANYA | 4.576.449 | 8.393.038 | 7.581.284 | 10.275.234 | 66 | 22 | 3 | 6 |
| 6 | BULGARİSTAN | 9.998.192 | 6.416.433 | 13.131.794 | 7.724.120 | 31 | 20 | 5 | 4 |
| 7 | SİRBİSTAN | 4.021.831 | 2.630.768 | 7.876.100 | 6.043.544 | 96 | 130 | 3 | 3 |
| 8 | POLONYA | 1.766.888 | 1.332.292 | 7.352.050 | 5.347.280 | 316 | 301 | 3 | 3 |
| 9 | SUUDİ ARABİSTAN | 11.554.056 | 5.146.767 | 9.518.638 | 4.227.598 | -18 | -18 | 3 | 2 |
| 10 | GÜRCİSTAN | 8.442.823 | 2.595.348 | 13.094.259 | 4.059.282 | 55 | 56 | 5 | 2 |
| 11 | HOLLANDA | 1.190.061 | 2.057.978 | 3.843.912 | 3.387.105 | 223 | 65 | 1 | 2 |
| 12 | MOLDAVYA | 3.088.013 | 2.497.413 | 3.410.829 | 2.854.642 | 10 | 14 | 1 | 2 |
| 13 | BEYAZ RUSYA | 2.291.910 | 1.864.761 | 3.824.897 | 2.835.194 | 67 | 52 | 1 | 2 |
| 14 | SURİYE | 8.934.021 | 1.674.526 | 15.798.445 | 2.775.496 | 77 | 66 | 6 | 2 |
| 15 | BOSNA-HERSEK | 2.522.365 | 1.323.111 | 4.688.907 | 2.532.607 | 86 | 91 | 2 | 1 |
| 16 | HİNDİSTAN | 5.315.262 | 3.959.607 | 2.666.025 | 2.118.512 | -50 | -46 | 1 | 1 |
| 17 | AZERBAJCAN-NAHÇİVAN | 4.378.155 | 1.593.512 | 5.733.272 | 2.036.530 | 31 | 28 | 2 | 1 |
| 18 | BİRLEŞİK KRALLIK | 948.041 | 1.489.523 | 1.824.256 | 1.869.460 | 92 | 26 | 1 | 1 |
| 19 | İSRAİL | 2.111.623 | 2.049.238 | 2.288.447 | 1.710.950 | 8 | -17 | 1 | 1 |
| 20 | KOSOVA | 1.920.714 | 887.111 | 2.966.820 | 1.453.443 | 54 | 64 | 1 | 1 |
| GENEL TOPLAM YMS | | 256.114.654 | 143.602.772 | 286.710.006 | 178.866.404 | 12 | 25 | 100 | 100 |

Not: Ülkeler, 2020 yılı FOB(\$)'e değerlerine göre sıralanmıştır

2019-2020 (MART AYI) TÜRKİYE GENELİ YAŞ MEYVE İHRACATI YAPILAN İLK 20 ÜLKE

| | ÜLKE | MART 2019 | | MART 2020 | | DEĞİŞİM ORANI (%) | | 2020 PAYI (%) | |
|-------------------------------|---------------------------|-------------------|----------------------|-------------------|----------------------|-------------------|-----------|---------------|------------|
| | | MİKTAR (KG) | DEĞER (DOLAR) | MİKTAR (KG) | DEĞER (DOLAR) | MİKTAR | DEĞER | MİKTAR | DEĞER |
| 1 | RUSYA FEDERASYONU | 3.275.186 | 2.772.422 | 7.089.627 | 6.223.065 | 116 | 124 | 16 | 25 |
| 2 | IRAK | 29.865.126 | 6.194.175 | 16.358.754 | 3.962.726 | -45 | -36 | 37 | 16 |
| 3 | HINDİSTAN | 5.314.962 | 3.958.377 | 2.666.025 | 2.118.512 | -50 | -46 | 6 | 9 |
| 4 | ALMANYA | 333.590 | 631.326 | 812.867 | 1.226.958 | 144 | 94 | 2 | 5 |
| 5 | ROMANYA | 703.752 | 518.716 | 1.138.836 | 924.501 | 62 | 78 | 3 | 4 |
| 6 | UKRAYNA | 537.580 | 244.822 | 1.159.890 | 767.782 | 116 | 214 | 3 | 3 |
| 7 | SURİYE | 5.168.813 | 1.132.527 | 3.406.031 | 682.267 | -34 | -40 | 8 | 3 |
| 8 | SUUDİ ARABİSTAN | 1.339.959 | 863.361 | 1.529.615 | 593.036 | 14 | -31 | 3 | 2 |
| 9 | LİBYA | 79.500 | 39.730 | 1.322.510 | 581.133 | 1.564 | 1.363 | 3 | 2 |
| 10 | BİRLEŞİK DEVLETLER | 31.900 | 180.284 | 140.484 | 579.061 | 340 | 221 | 0 | 2 |
| 11 | BİRLEŞİK KRALLIK | 426.606 | 546.687 | 367.078 | 537.156 | -14 | -2 | 1 | 2 |
| 12 | GÜRCİSTAN | 735.692 | 162.747 | 1.517.067 | 503.049 | 106 | 209 | 3 | 2 |
| 13 | BİRLEŞİK ARAP EMİRLİKLERİ | 1.009.501 | 648.187 | 625.478 | 478.609 | -38 | -26 | 1 | 2 |
| 14 | MALEZYA | 191.802 | 128.623 | 494.233 | 436.999 | 158 | 240 | 1 | 2 |
| 15 | LÜBNAN | 296.911 | 162.942 | 506.466 | 372.397 | 71 | 129 | 1 | 2 |
| 16 | HOLLANDA | 109.105 | 158.227 | 258.352 | 339.588 | 137 | 115 | 1 | 1 |
| 17 | İSRAİL | 75.600 | 53.384 | 406.807 | 315.988 | 438 | 492 | 1 | 1 |
| 18 | FRANSA | 136.006 | 149.332 | 186.494 | 219.613 | 37 | 47 | 0 | 1 |
| 19 | AVUSTRALYA | 73.980 | 120.849 | 117.866 | 206.960 | 59 | 71 | 0 | 1 |
| 20 | BULGARİSTAN | 91.523 | 51.193 | 376.746 | 202.826 | 312 | 296 | 1 | 1 |
| GENEL TOPLAM YAŞ MEYVE | | 54.735.674 | 22.040.363,38 | 44.529.921 | 24.664.860,97 | -19 | 12 | 100 | 100 |

Not: Ülkeler, 2020 yılı FOB(\$) değerlerine göre sıralanmıştır.

2019-2020 (MART AYI) TÜRKİYE GENELİ YAŞ SEBZE İHRACATI YAPILAN İLK 20 ÜLKE

| | ÜLKE | MART 2019 | | MART 2020 | | DEĞİŞİM ORANI (%) | | 2020 PAYI (%) | |
|-------------------------------|---------------------|-------------------|-------------------|--------------------|-------------------|-------------------|-----------|---------------|------------|
| | | MİKTAR (KG) | DEĞER (DOLAR) | MİKTAR (KG) | DEĞER (DOLAR) | MİKTAR | DEĞER | MİKTAR | DEĞER |
| 1 | RUSYA FEDERASYONU | 28.663.019 | 24.926.222 | 33.123.314 | 30.229.104 | 16 | 21 | 27 | 34 |
| 2 | ROMANYA | 9.059.498 | 11.118.342 | 13.469.578 | 13.814.930 | 49 | 24 | 11 | 15 |
| 3 | ALMANYA | 3.201.161 | 7.047.250 | 5.499.701 | 8.116.630 | 72 | 15 | 5 | 9 |
| 4 | UKRAYNA | 8.115.558 | 4.307.781 | 10.779.208 | 7.349.835 | 33 | 71 | 9 | 8 |
| 5 | BULGARİSTAN | 7.237.516 | 4.816.497 | 7.121.206 | 4.797.290 | -2 | 0 | 6 | 5 |
| 6 | GÜRCİSTAN | 4.886.805 | 1.489.753 | 8.007.562 | 2.216.771 | 64 | 49 | 7 | 2 |
| 7 | BEYAZ RUSYA | 1.458.013 | 1.364.190 | 2.932.523 | 2.188.296 | 101 | 60 | 2 | 2 |
| 8 | IRAK | 10.611.018 | 3.359.268 | 10.407.088 | 2.165.961 | -2 | -36 | 9 | 2 |
| 9 | POLONYA | 543.281 | 538.202 | 2.093.604 | 1.843.137 | 285 | 242 | 2 | 2 |
| 10 | SURİYE | 1.537.934 | 218.343 | 10.011.381 | 1.699.024 | 551 | 678 | 8 | 2 |
| 11 | HOLLANDA | 711.147 | 1.507.458 | 1.158.022 | 1.656.025 | 63 | 10 | 1 | 2 |
| 12 | MOLDAVYA | 1.744.987 | 1.800.987 | 1.660.388 | 1.616.617 | -5 | -10 | 1 | 2 |
| 13 | İSRAİL | 2.035.600 | 1.993.193 | 1.880.927 | 1.390.646 | -8 | -30 | 2 | 2 |
| 14 | SİRBİSTAN | 940.855 | 648.069 | 1.508.802 | 1.160.590 | 60 | 79 | 1 | 1 |
| 15 | AVUSTURYA | 460.782 | 952.455 | 585.270 | 851.618 | 27 | -11 | 0 | 1 |
| 16 | BİRLEŞİK KRALLIK | 424.291 | 868.236 | 626.042 | 823.256 | 48 | -5 | 1 | 1 |
| 17 | İSVİÇRE | 362.190 | 862.760 | 593.452 | 757.470 | 64 | -12 | 0 | 1 |
| 18 | MACARİSTAN | 427.867 | 448.532 | 638.810 | 727.136 | 49 | 62 | 1 | 1 |
| 19 | AZERBAYCAN-NAHÇIVAN | 409.877 | 153.189 | 2.208.934 | 657.630 | 439 | 329 | 2 | 1 |
| 20 | BOSNA-HERSEK | 1.471.574 | 907.606 | 991.002 | 618.359 | -33 | -32 | 1 | 1 |
| GENEL TOPLAM YAŞ SEBZE | | 89.047.182 | 73.470.284 | 121.363.178 | 89.587.999 | 36 | 22 | 100 | 100 |

Not: Ülkeler, 2020 yılı FOB(\$)' değerlerine göre sıralanmıştır.

2019-2020 (MART AYI) TÜRKİYE GENELİ NARENCİYE İHRACAT KAYIT RAKAMLARI

| ÜRÜN | MART 2019 | | MART 2020 | | DEĞİŞİM ORANI (%) | | 2020 PAYI (%) | |
|-------------------------|--------------------|-------------------|--------------------|-------------------|-------------------|-----------|---------------|------------|
| | MİKTAR (KG) | DEĞER (DOLAR) | MİKTAR (KG) | DEĞER (DOLAR) | MİKTAR | DEĞER | MİKTAR | DEĞER |
| LİMON | 52.055.436 | 23.194.789 | 42.743.795 | 29.467.618 | -18 | 27 | 35 | 46 |
| MANDARİN | 18.659.776 | 8.489.682 | 23.040.628 | 12.854.549 | 23 | 51 | 19 | 20 |
| GREYFURT | 17.493.850 | 9.148.862 | 27.513.848 | 12.448.037 | 57 | 36 | 23 | 20 |
| PORTAKAL | 23.909.120 | 6.359.168 | 27.355.153 | 9.056.602 | 14 | 42 | 23 | 14 |
| TOPLAM NARENCİYE | 112.118.197 | 47.192.518 | 120.653.598 | 63.827.751 | 8 | 35 | 100 | 100 |

Not: Ürünler, 2020 yılı FOB(\$)' değerlerine göre sıralanmıştır.

2019-2020 (MART AYI) TÜRKİYE GENELİ NARENCİYE İHRACATI YAPILAN İLK 20 ÜLKE

| | ÜLKE | MART 2019 | | MART 2020 | | DEĞİŞİM ORANI (%) | | 2020 PAYI (%) | |
|-------------------------------|-----------------------------|--------------------|-------------------|--------------------|-------------------|-------------------|-----------|---------------|------------|
| | | MİKTAR (KG) | DEĞER (DOLAR) | MİKTAR (KG) | DEĞER (DOLAR) | MİKTAR | DEĞER | MİKTAR | DEĞER |
| 1 | RUSYA FEDERASYONU | 25.528.365 | 14.766.787 | 23.914.922 | 15.810.086 | -6 | 7 | 20 | 25 |
| 2 | UKRAYNA | 8.472.331 | 3.641.941 | 12.032.413 | 6.416.800 | 42 | 76 | 10 | 10 |
| 3 | ROMANYA | 5.187.588 | 3.022.187 | 7.961.109 | 6.284.798 | 53 | 108 | 7 | 10 |
| 4 | IRAK | 33.066.356 | 7.632.782 | 19.661.166 | 5.025.520 | -41 | -34 | 16 | 8 |
| 5 | SİRBİSTAN | 3.022.616 | 1.930.566 | 6.224.727 | 4.763.422 | 106 | 147 | 5 | 7 |
| 6 | SUUDİ ARABİSTAN | 10.208.521 | 4.262.165 | 7.542.732 | 3.398.357 | -26 | -20 | 6 | 5 |
| 7 | POLONYA | 1.179.240 | 737.053 | 5.149.350 | 3.302.887 | 337 | 348 | 4 | 5 |
| 8 | BULGARİSTAN | 2.669.123 | 1.548.014 | 5.633.809 | 2.723.986 | 111 | 76 | 5 | 4 |
| 9 | BOSNA-HERSEK | 1.018.528 | 393.835 | 3.467.070 | 1.713.983 | 240 | 335 | 3 | 3 |
| 10 | HOLLANDA | 322.960 | 192.154 | 2.427.178 | 1.387.417 | 652 | 622 | 2 | 2 |
| 11 | AZERBAIJAN-NAHÇİVAN | 3.903.883 | 1.409.114 | 3.466.473 | 1.351.188 | -11 | -4 | 3 | 2 |
| 12 | GÜRCİSTAN | 2.819.044 | 937.031 | 3.562.546 | 1.309.817 | 26 | 40 | 3 | 2 |
| 13 | MOLDAVYA | 1.283.986 | 650.423 | 1.613.796 | 1.121.343 | 26 | 72 | 1 | 2 |
| 14 | KOSOVA | 266.476 | 140.209 | 1.513.564 | 715.427 | 468 | 410 | 1 | 1 |
| 15 | ÇEKYA | 502.658 | 294.925 | 1.109.039 | 705.701 | 121 | 139 | 1 | 1 |
| 16 | ALMANYA | 1.020.892 | 638.160 | 1.207.153 | 684.071 | 18 | 7 | 1 | 1 |
| 17 | MACARİSTAN | 235.655 | 151.950 | 745.042 | 578.998 | 216 | 281 | 1 | 1 |
| 18 | BEYAZ RUSYA | 317.979 | 120.057 | 812.138 | 569.122 | 155 | 374 | 1 | 1 |
| 19 | KUZEY MAKEDONYA CUMHURİYETİ | 591.292 | 266.030 | 1.049.408 | 538.024 | 77 | 102 | 1 | 1 |
| 20 | BİRLEŞİK KRALLIK | 94.790 | 54.755 | 830.712 | 505.308 | 776 | 823 | 1 | 1 |
| GENEL TOPLAM NARENCİYE | | 112.118.197 | 47.192.518 | 120.653.598 | 63.827.751 | 8 | 35 | 100 | 100 |

Not: Ülkeler, 2020 yılı FOB(\$) değerlerine göre sıralanmıştır.

MART 2020
EN FAZLA NARENCİYE (LİMON, MANDARİN, PORTAKAL, GREYFURT) İHRACATI YAPILAN İLK 5 ÜLKE

| ÜLKELER / ÇEŞİTLER | MART 2019 | | MART 2020 | | DEĞİŞİM ORANI (%) | | 2020 PAYI (%) | |
|-------------------------|-------------------|---------------------|-------------------|---------------------|-------------------|-----------|---------------|------------|
| | MİKTAR (KG) | DEĞER (DOLAR) | MİKTAR (KG) | DEĞER (DOLAR) | MİKTAR | DEĞER | MİKTAR | DEĞER |
| LİMON | | | | | | | | |
| RUSYA FEDERASYONU | 11.120.884 | 6.833.396 | 9.577.863 | 8.436.254 | -14 | 23 | 22 | 29 |
| UKRAYNA | 4.274.197 | 1.905.524 | 5.961.371 | 3.592.374 | 39 | 89 | 14 | 12 |
| ROMANYA | 2.706.590 | 1.640.204 | 3.132.649 | 3.505.220 | 16 | 114 | 7 | 12 |
| IRAK | 12.105.064 | 3.228.451 | 7.354.911 | 2.760.873 | -39 | -14 | 17 | 9 |
| SUUDİ ARABİSTAN | 8.273.966 | 3.551.623 | 4.652.974 | 2.422.162 | -44 | -32 | 11 | 8 |
| TOPLAM LİMON | 52.055.436 | 23.194.789 | 42.743.795 | 29.467.618 | -18 | 27 | 100 | 100 |
| PORTAKAL | | | | | | | | |
| IRAK | 17.591.620 | 3.652.383 | 9.639.390 | 1.773.611 | -45 | -51 | 35 | 20 |
| RUSYA FEDERASYONU | 935.128 | 427.198 | 2.157.052 | 1.029.244 | 131 | 141 | 8 | 11 |
| SİRBİSTAN | 209.275 | 100.374 | 1.696.230 | 933.934 | 711 | 830 | 6 | 10 |
| GÜRCİSTAN | 1.746.743 | 579.184 | 2.076.837 | 716.322 | 19 | 24 | 8 | 8 |
| UKRAYNA | 275.800 | 101.051 | 1.534.631 | 652.408 | 456 | 546 | 6 | 7 |
| TOPLAM PORTAKAL | 23.909.120 | 6.359.167,62 | 27.355.153 | 9.056.601,59 | 14 | 42 | 100 | 100 |
| GREYFURT | | | | | | | | |
| RUSYA FEDERASYONU | 6.626.834 | 3.762.010 | 5.826.284 | 2.686.313 | -12 | -29 | 21 | 22 |
| POLONYA | 1.137.401 | 710.008 | 3.331.406 | 1.689.269 | 193 | 138 | 12 | 14 |
| UKRAYNA | 1.932.830 | 840.064 | 2.903.890 | 1.257.853 | 50 | 50 | 11 | 10 |
| ROMANYA | 1.896.271 | 1.007.737 | 2.346.738 | 1.000.928 | 24 | -1 | 9 | 8 |
| HOLLANDA | 202.390 | 120.027 | 1.627.114 | 879.920 | 704 | 633 | 6 | 7 |
| TOPLAM GREYFURT | 17.493.850 | 9.148.862 | 27.513.848 | 12.448.037 | 57 | 36 | 100 | 100 |
| MANDALİNA | | | | | | | | |
| RUSYA FEDERASYONU | 6.845.519 | 3.744.182 | 6.353.579 | 3.657.336 | -7 | -2 | 28 | 28 |
| SİRBİSTAN | 527.789 | 394.225 | 1.833.352 | 1.537.605 | 247 | 290 | 8 | 12 |
| ROMANYA | 312.550 | 211.011 | 1.373.428 | 1.149.099 | 339 | 445 | 6 | 9 |
| POLONYA | 9.560 | 8.793 | 1.306.970 | 1.041.055 | 13.571 | 11.739 | 6 | 8 |
| UKRAYNA | 1.989.504 | 795.302 | 1.632.521 | 914.164 | -18 | 15 | 7 | 7 |
| TOPLAM MANDALİNA | 18.659.776 | 8.489.682 | 23.040.628 | 12.854.549 | 23 | 51 | 100 | 100 |

NOT: Ülkeler, 2020 yılı FOB(\$)' değerlerine göre sıralanmıştır.

| TÜRKİYE GENELİ | | | | | | | | |
|--|-----------------------|--------------------|-----------------------|--------------------|-------------------|-----------|---------------|------------|
| SEZONLUK NARENCİYE İHRACAT KAYIT RAKAMLARI | | | | | | | | |
| ÜRÜN | 02.09.2018-31.03.2019 | | 02.09.2019-31.03.2020 | | DEĞİŞİM ORANI (%) | | 2020 PAYI (%) | |
| | MİKTAR (KG) | DEĞER (DOLAR) | MİKTAR (KG) | DEĞER (DOLAR) | MİKTAR | DEĞER | MİKTAR | DEĞER |
| MANDARİN | 711.850.201 | 284.889.446 | 812.309.474 | 394.518.407 | 14 | 38 | 52 | 50 |
| LİMON | 519.542.224 | 245.362.997 | 372.888.158 | 220.930.405 | -28 | -10 | 24 | 28 |
| PORTAKAL | 289.527.250 | 98.106.460 | 238.841.435 | 101.877.742 | -18 | 4 | 15 | 13 |
| GREYFURT | 128.173.529 | 63.746.674 | 153.017.781 | 73.541.843 | 19 | 15 | 10 | 9 |
| GENEL TOPLAM | 1.649.125.418 | 692.158.897 | 1.577.101.495 | 791.052.381 | -4 | 14 | 100 | 100 |

| TÜRKİYE GENELİ | | | | | | | | | |
|---|-----------------------------|-----------------------|--------------------|-----------------------|--------------------|-------------------|-----------|---------------|------------|
| SEZONLUK NARENCİYE İHRACATI YAPILAN İLK 20 ÜLKE | | | | | | | | | |
| | ÜLKE | 02.09.2018-31.03.2019 | | 02.09.2019-31.03.2020 | | DEĞİŞİM ORANI (%) | | 2020 PAYI (%) | |
| | | MİKTAR (KG) | DEĞER (DOLAR) | MİKTAR (KG) | DEĞER (DOLAR) | MİKTAR | DEĞER | MİKTAR | DEĞER |
| 1 | RUSYA FEDERASYONU | 512.908.875 | 258.762.165 | 593.480.159 | 340.953.298 | 16 | 32 | 38 | 43 |
| 2 | UKRAYNA | 182.393.603 | 76.355.312 | 198.490.029 | 97.390.032 | 9 | 28 | 13 | 12 |
| 3 | IRAK | 390.915.518 | 83.158.513 | 270.795.933 | 60.495.593 | -31 | -27 | 17 | 8 |
| 4 | ROMANYA | 58.173.777 | 30.903.677 | 55.646.955 | 36.713.489 | -4 | 19 | 4 | 5 |
| 5 | POLONYA | 36.825.512 | 21.274.571 | 45.386.054 | 32.466.002 | 23 | 53 | 3 | 4 |
| 6 | SİRBİSTAN | 31.800.716 | 16.224.673 | 37.969.110 | 24.385.742 | 19 | 50 | 2 | 3 |
| 7 | SUUDİ ARABİSTAN | 87.494.532 | 34.185.004 | 49.695.301 | 23.680.392 | -43 | -31 | 3 | 3 |
| 8 | BULGARİSTAN | 41.647.706 | 24.198.551 | 40.501.245 | 23.472.101 | -3 | -3 | 3 | 3 |
| 9 | ÇEKYA | 17.713.997 | 10.171.768 | 16.443.679 | 11.043.157 | -7 | 9 | 1 | 1 |
| 10 | BEYAZ RUSYA | 18.296.390 | 8.060.423 | 18.255.787 | 10.757.426 | 0 | 33 | 1 | 1 |
| 11 | GÜRCİSTAN | 18.356.172 | 5.475.862 | 27.728.466 | 9.982.931 | 51 | 82 | 2 | 1 |
| 12 | MOLDAVYA | 16.421.680 | 7.431.013 | 17.817.984 | 9.822.276 | 9 | 32 | 1 | 1 |
| 13 | ALMANYA | 14.239.495 | 8.073.365 | 14.864.308 | 8.808.778 | 4 | 9 | 1 | 1 |
| 14 | HOLLANDA | 14.853.698 | 8.543.436 | 13.963.363 | 8.542.162 | -6 | 0 | 1 | 1 |
| 15 | BOSNA-HERSEK | 12.210.020 | 4.501.345 | 16.802.892 | 7.040.266 | 38 | 56 | 1 | 1 |
| 16 | MACARİSTAN | 7.651.437 | 4.734.629 | 9.511.292 | 6.737.229 | 24 | 42 | 1 | 1 |
| 17 | BİRLEŞİK ARAP EMİRLİKLERİ | 21.246.670 | 9.685.081 | 14.187.534 | 6.617.824 | -33 | -32 | 1 | 1 |
| 18 | KUZEY MAKEDONYA CUMHURİYETİ | 11.488.195 | 4.805.370 | 11.391.252 | 5.722.503 | -1 | 19 | 1 | 1 |
| 19 | BİRLEŞİK KRALLIK | 8.360.785 | 4.888.492 | 8.484.440 | 5.474.806 | 1 | 12 | 1 | 1 |
| 20 | İTALYA | 8.741.312 | 5.198.471 | 6.505.631 | 4.321.084 | -26 | -17 | 0 | 1 |
| | GENEL TOPLAM | 1.649.125.418 | 692.158.897 | 1.577.101.495 | 791.052.381 | -4 | 14 | 100 | 100 |

Not: Ülkeler, 2020 yılı FOB(\$) değerlerine göre sıralanmıştır.

**2019-2020 (MART AYI) TÜRKİYE GENELİ
YAŞ MEYVE VE SEBZE İHRACATININ GENEL SEKRETERLİK DAĞILIMI**

| GENEL SEKRETERLİKLER | MART 2019 | | MART 2020 | | DEĞİŞİM ORANI (%) | | 2020 PAYI (%) | |
|----------------------------|--------------------|--------------------|--------------------|--------------------|-------------------|-----------|---------------|------------|
| | MİKTAR (KG) | DEĞER (DOLAR) | MİKTAR (KG) | DEĞER (DOLAR) | MİKTAR | DEĞER | MİKTAR | DEĞER |
| AKİB | 147.786.741 | 71.735.974 | 146.235.746 | 83.030.600 | -1 | 16 | 51 | 46 |
| BAİB | 41.900.548 | 39.766.286 | 57.643.308 | 51.719.348 | 38 | 30 | 20 | 29 |
| EİB | 10.069.688 | 8.647.821 | 17.772.485 | 15.243.711 | 76 | 76 | 6 | 9 |
| DKİB | 19.599.112 | 12.281.084 | 23.143.724 | 13.706.933 | 18 | 12 | 8 | 8 |
| DAİB | 22.844.313 | 4.041.024 | 23.384.912 | 4.772.854 | 2 | 18 | 8 | 3 |
| İİB | 5.079.182 | 2.930.613 | 8.046.749 | 4.596.761 | 58 | 57 | 3 | 3 |
| UİB | 3.900.025 | 2.219.302 | 2.776.316 | 2.782.553 | -29 | 25 | 1 | 2 |
| Diğer Genel Sekreterlikler | 4.935.044 | 1.980.668 | 7.706.766 | 3.013.644 | 56 | 52 | 3 | 2 |
| GENEL TOPLAM | 256.114.654 | 143.602.772 | 286.710.006 | 178.866.404 | 12 | 25 | 100 | 100 |

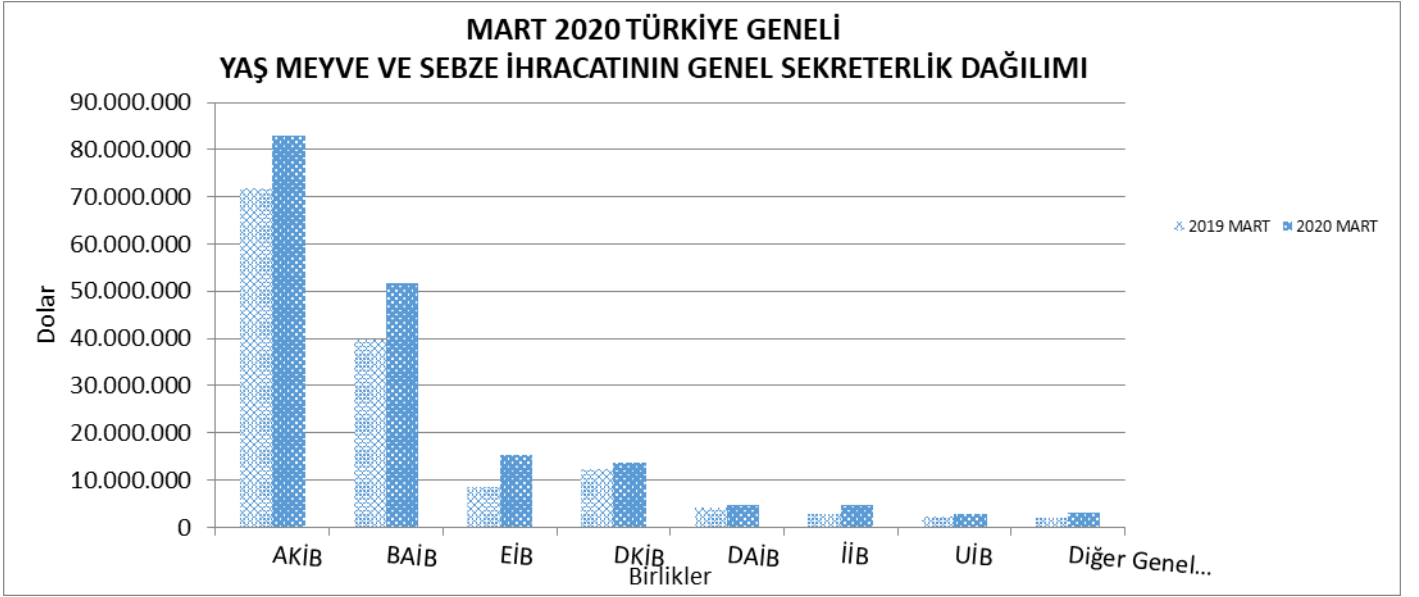

| MART 2020 TÜRKİYE GENELİ YAŞ MEYVE VE SEBZE İHRACATININ ÜLKE GRUPLARINA GÖRE DAĞILIMI | | | |
|--|-------------------------|--------------------------|----------------|
| ÜLKE GRUPLARI | MİKTAR (BİN TON) | DEĞER (MİLYON \$) | Pay (%) |
| Bağımsız Devletler Topluluğu | 115.241.129 | 79.379.139 | 44 |
| Avrupa Birliği Ülkeleri | 65.105.270 | 57.903.435 | 32 |
| Ortadoğu Ülkeleri | 79.574.884 | 22.870.944 | 13 |
| Diğer Avrupa Ülkeleri | 20.922.276 | 13.758.361 | 8 |
| DİĞER | 5.866.447 | 4.954.526 | 3 |
| GENEL TOPLAM | 286.710.006 | 178.866.404 | 100 |

Not: Diğer Ülkeler (Serbest Bölgeler, Okyanusya Ülkeleri, Afrika Ülkeleri, Diğer Asya Ülk.)

MART 2020 YAŞ MEYVE SEBZE İHRACATININ ÜLKE GRUPLARINA GÖRE DAĞILIMI

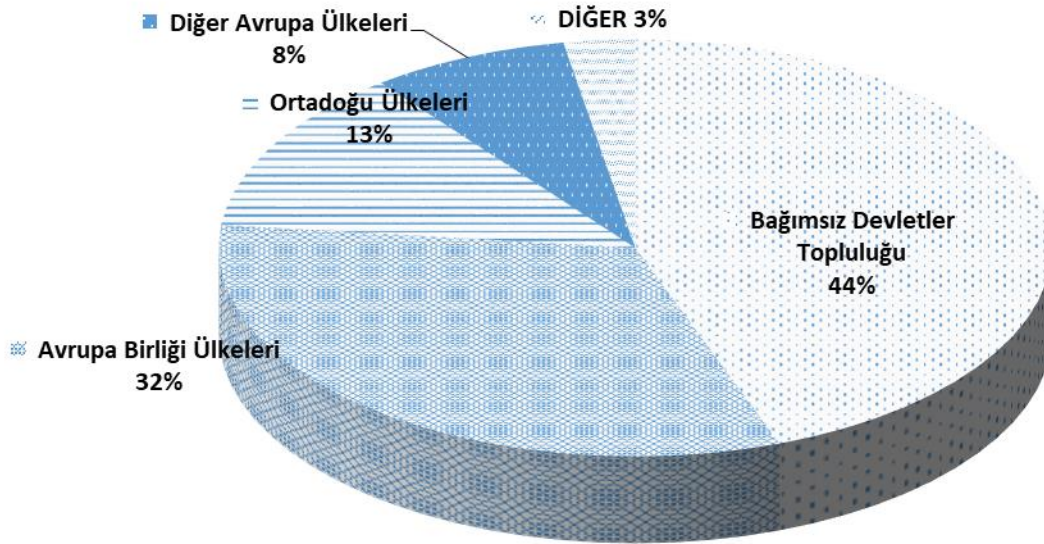

**2019-2020 (MART AYI) TÜRKİYE GENELİ NARENCİYE İHRACATININ
GENEL SEKRETERLİKLERE DAĞILIMI**

| GENEL SEKRETERLİKLER | MART 2019 | | MART 2020 | | DEĞİŞİM ORANI (%) | | 2020 PAYI (%) | |
|----------------------|--------------------|-------------------|--------------------|-------------------|-------------------|-----------|---------------|------------|
| | MİKTAR (KG) | DEĞER (DOLAR) | MİKTAR (KG) | DEĞER (DOLAR) | MİKTAR | DEĞER | MİKTAR | DEĞER |
| AKİB | 88.672.132 | 38.998.961 | 92.170.972 | 51.805.102 | 4 | 33 | 76 | 81 |
| DKİB | 7.020.834 | 3.613.756 | 7.589.498 | 3.687.715 | 8 | 2 | 6 | 6 |
| BAİB | 2.203.613 | 913.225 | 6.556.093 | 3.370.828 | 198 | 269 | 5 | 5 |
| EİB | 2.772.335 | 1.361.979 | 5.283.868 | 2.864.469 | 91 | 110 | 4 | 4 |
| DAİB | 8.420.493 | 1.362.294 | 5.178.044 | 906.272 | -39 | -33 | 4 | 1 |
| İİB | 519.313 | 218.147 | 1.729.965 | 608.278 | 233 | 179 | 1 | 1 |
| GAİB | 1.392.705 | 271.380 | 1.994.926 | 490.090 | 43 | 81 | 2 | 1 |
| Diğer GS | 1.116.773 | 452.775 | 150.233 | 94.997 | -87 | -79 | 0 | 0 |
| GENEL TOPLAM | 112.118.197 | 47.192.518 | 120.653.598 | 63.827.751 | 8 | 35 | 100 | 100 |

2019-2020 (MART AYI) NARENCİYE İHRACATININ GENEL SEKRETERLİKLERE GÖRE DAĞILIMI

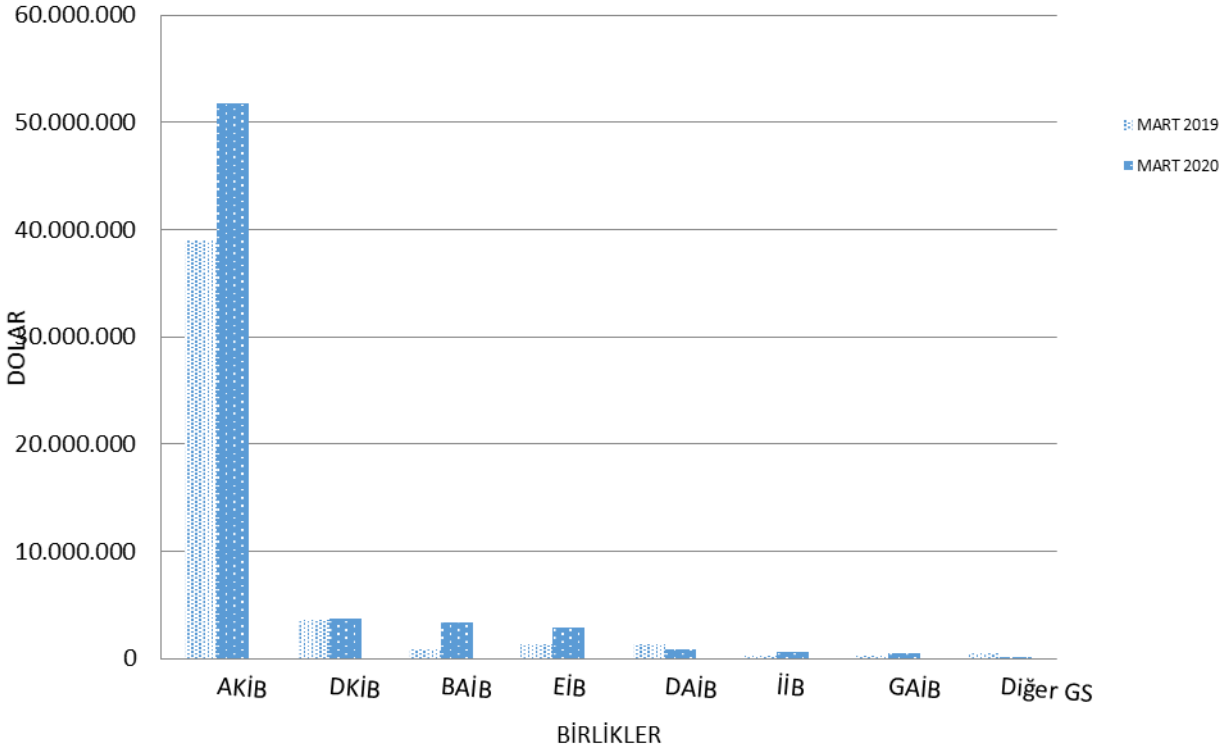

| MART 2020 TÜRKİYE GENELİ NARENCİYE İHRACATININ ÜLKE GRUPLARINA GÖRE DAĞILIMI | | | |
|---|--------------------|----------------------|----------------|
| ÜLKE GRUPLARI | MİKTAR (KG) | DEĞER (DOLAR) | PAY (%) |
| Bağımsız Devletler Topluluğu | 45.974.970 | 26.950.018 | 42 |
| Avrupa Birliği Ülkeleri | 28.033.429 | 18.096.423 | 28 |
| Ortadoğu Ülkeleri | 32.860.861 | 10.227.215 | 16 |
| Diğer Avrupa Ülkeleri | 13.342.241 | 8.343.536 | 13 |
| Diğer | 442.097 | 210.558 | 0 |
| GENEL TOPLAM | 120.653.598 | 63.827.751 | 100 |

Not: Diğer Ülkeler (Serbest Bölgeler, Okyanusya Ülkeleri, Afrika Ülkeleri, Diğer Asya Ülkeleri)

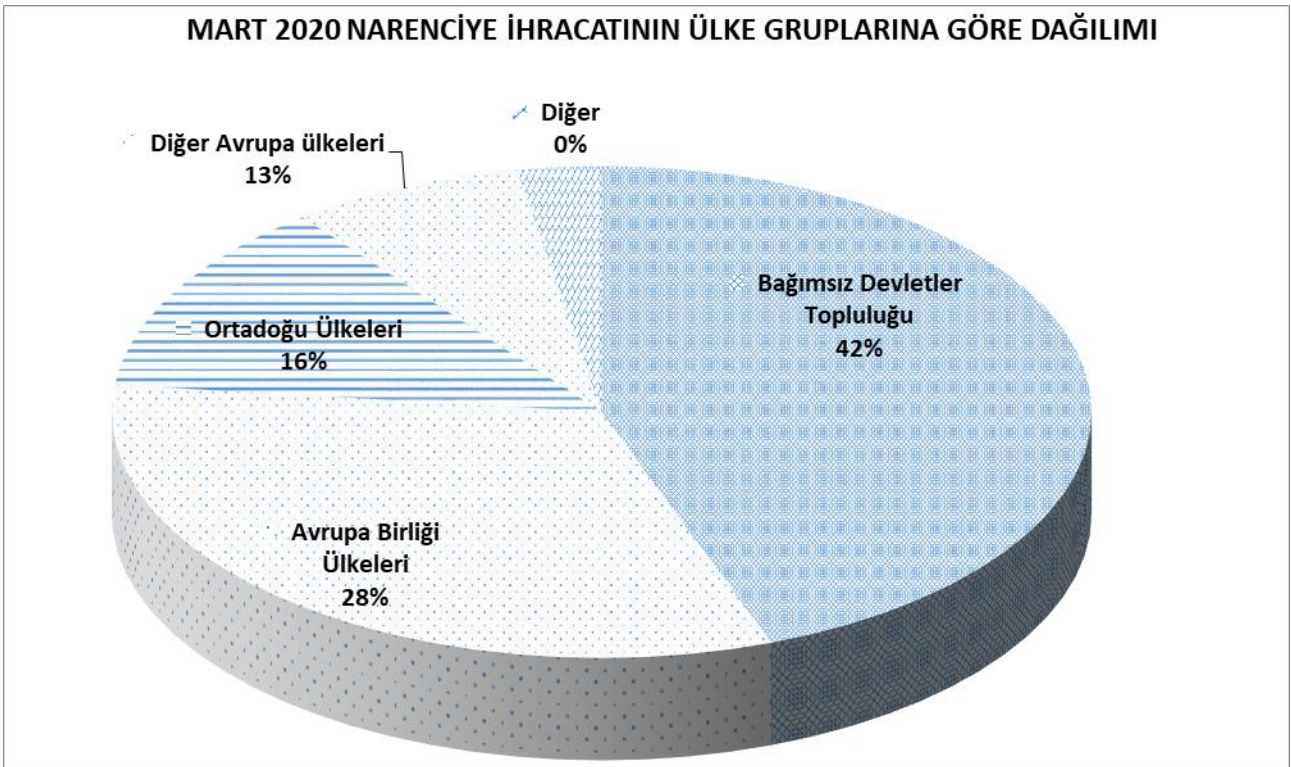

2019-2020 MART AYI TÜRKİYE GENELİ YAŞ MEYVE VE SEBZE İHRACATI YAPAN İLK 20 İL

| | İL | MART 2019 | | MART 2020 | | DEĞİŞİM ORANI (%) | | 2020 PAYI(%) | |
|-------------------------|----------|--------------------|--------------------|--------------------|--------------------|-------------------|-----------|--------------|------------|
| | | MİKTAR (KG) | DEĞER (DOLAR) | MİKTAR (KG) | DEĞER (DOLAR) | MİKTAR | DEĞER | MİKTAR | DEĞER |
| 1 | ANTALYA | 37.692.123 | 35.975.560 | 52.858.719 | 47.427.130 | 40 | 32 | 18 | 27 |
| 2 | MERSİN | 68.893.143 | 34.673.197 | 68.242.930 | 41.096.931 | -1 | 19 | 24 | 23 |
| 3 | HATAY | 59.677.801 | 31.365.020 | 62.674.381 | 36.937.677 | 5 | 18 | 22 | 21 |
| 4 | İZMİR | 4.048.976 | 4.392.358 | 9.895.731 | 9.508.687 | 144 | 116 | 3 | 5 |
| 5 | TRABZON | 11.870.576 | 8.951.248 | 9.981.783 | 8.463.726 | -16 | -5 | 3 | 5 |
| 6 | ADANA | 16.944.807 | 7.012.117 | 14.968.900 | 7.802.606 | -12 | 11 | 5 | 4 |
| 7 | İSTANBUL | 5.534.657 | 3.234.721 | 9.291.026 | 5.555.485 | 68 | 72 | 3 | 3 |
| 8 | ŞIRNAK | 21.661.639 | 3.743.371 | 20.279.751 | 4.359.627 | -6 | 16 | 7 | 2 |
| 9 | MUĞLA | 4.439.913 | 3.164.604 | 5.552.464 | 4.263.359 | 25 | 35 | 2 | 2 |
| 10 | ARTVIN | 5.042.256 | 1.023.175 | 8.962.312 | 2.217.962 | 78 | 117 | 3 | 1 |
| 11 | ISPARTA | 1.002.935 | 1.020.451 | 1.524.525 | 1.401.617 | 52 | 37 | 1 | 1 |
| 12 | ANKARA | 3.289.249 | 1.007.322 | 2.254.828 | 1.115.579 | -31 | 11 | 1 | 1 |
| 13 | MANISA | 813.888 | 754.669 | 997.893 | 1.002.482 | 23 | 33 | 0 | 1 |
| 14 | MARDIN | 1.552.929 | 277.193 | 4.388.271 | 977.247 | 183 | 253 | 2 | 1 |
| 15 | RIZE | 759.407 | 569.198 | 1.495.754 | 931.237 | 97 | 64 | 1 | 1 |
| 16 | SAMSUN | 99.400 | 106.034 | 915.588 | 731.626 | 821 | 590 | 0 | 0 |
| 17 | DENİZLİ | 670.377 | 856.256 | 517.322 | 729.459 | -23 | -15 | 0 | 0 |
| 18 | BURSA | 803.372 | 381.446 | 972.805 | 707.271 | 21 | 85 | 0 | 0 |
| 19 | NIĞDE | 908.534 | 373.506 | 2.626.059 | 508.241 | 189 | 36 | 1 | 0 |
| 20 | KONYA | 714.412 | 350.335 | 1.297.538 | 441.376 | 82 | 26 | 0 | 0 |
| GENEL TOPLAM YMS | | 256.114.654 | 143.602.772 | 286.710.006 | 178.866.404 | 12 | 25 | 100 | 100 |

Not: İller, 2020 yılı FOB(\$)' değerlerine göre sıralanmıştır.

2019-2020 MART AYI TÜRKİYE GENELİ YAŞ MEYVE İHRACATI YAPAN İLK 20 İL

| | İL | MART 2019 | | MART 2020 | | DEĞİŞİM ORANI(%) | | 2020 PAYI (%) | |
|-------------------------------|-----------|-------------------|-------------------|-------------------|-------------------|------------------|-----------|---------------|------------|
| | | MİKTAR (KG) | DEĞER (DOLAR) | MİKTAR (KG) | DEĞER (DOLAR) | MİKTAR | DEĞER | MİKTAR | DEĞER |
| 1 | MERSİN | 15.989.197 | 7.419.890 | 11.022.749 | 5.847.619 | -31 | -21 | 25 | 24 |
| 2 | ANTALYA | 2.081.877 | 1.834.936 | 4.642.306 | 4.392.587 | 123 | 139 | 10 | 18 |
| 3 | İSTANBUL | 3.774.752 | 1.692.657 | 4.930.227 | 2.927.618 | 31 | 73 | 11 | 12 |
| 4 | HATAY | 7.363.798 | 2.818.871 | 5.069.756 | 2.557.729 | -31 | -9 | 11 | 10 |
| 5 | İZMİR | 461.021 | 969.941 | 1.108.321 | 2.065.989 | 140 | 113 | 2 | 8 |
| 6 | ŞIRNAK | 8.634.519 | 1.415.077 | 6.646.232 | 1.606.707 | -23 | 14 | 15 | 7 |
| 7 | ADANA | 6.930.707 | 1.673.239 | 1.895.155 | 952.835 | -73 | -43 | 4 | 4 |
| 8 | ISPARTA | 852.243 | 693.466 | 1.147.331 | 905.907 | 35 | 31 | 3 | 4 |
| 9 | MARDİN | 562.700 | 54.456 | 2.108.180 | 460.450 | 275 | 746 | 5 | 2 |
| 10 | BURSA | 275.019 | 171.107 | 611.336 | 433.119 | 122 | 153 | 1 | 2 |
| 11 | ARTVIN | 515.328 | 76.252 | 1.153.484 | 340.813 | 124 | 347 | 3 | 1 |
| 12 | KONYA | 253.209 | 58.270 | 490.850 | 293.561 | 94 | 404 | 1 | 1 |
| 13 | TRABZON | 274.766 | 237.879 | 382.040 | 290.214 | 39 | 22 | 1 | 1 |
| 14 | MANISA | 68.773 | 116.230 | 283.930 | 275.602 | 313 | 137 | 1 | 1 |
| 15 | ANKARA | 1.319.833 | 162.638 | 288.456 | 213.552 | -78 | 31 | 1 | 1 |
| 16 | KAYSERİ | 639.694 | 427.442 | 227.600 | 195.966 | -64 | -54 | 1 | 1 |
| 17 | NIĞDE | 810.654 | 305.056 | 236.755 | 178.981 | -71 | -41 | 1 | 1 |
| 18 | GAZİANTEP | 542.410 | 166.801 | 1.369.618 | 135.368 | 153 | -19 | 3 | 1 |
| 19 | KARAMAN | 2.052.410 | 1.090.750 | 170.636 | 126.255 | -92 | -88 | 0 | 1 |
| 20 | RİZE | 9.944 | 8.184 | 225.718 | 111.762 | 2.170 | 1.266 | 1 | 0 |
| GENEL TOPLAM YAŞ MEYVE | | 54.735.674 | 22.040.363 | 44.529.921 | 24.664.861 | -19 | 12 | 100 | 100 |

Not: İller, 2020 yılı FOB(\$) değerlerine göre sıralanmıştır.

2019-2020 MART AYI TÜRKİYE GENELİ YAŞ SEBZE İHRACATI YAPAN İLK 20 İL

| | İL | MART 2019 | | MART 2020 | | DEĞİŞİM ORANI (%) | | 2020 PAYI (%) | |
|-------------------------------|------------|-------------------|-------------------|--------------------|-------------------|-------------------|-----------|---------------|------------|
| | | MİKTAR (KG) | DEĞER (DOLAR) | MİKTAR (KG) | DEĞER (DOLAR) | MİKTAR | DEĞER | MİKTAR | DEĞER |
| 1 | ANTALYA | 31.960.994 | 32.384.937 | 40.155.439 | 38.513.961 | 26 | 19 | 33 | 43 |
| 2 | HATAY | 16.033.227 | 13.412.262 | 23.047.972 | 16.085.210 | 44 | 20 | 19 | 18 |
| 3 | MERSİN | 10.075.821 | 7.595.139 | 10.597.759 | 7.504.966 | 5 | -1 | 9 | 8 |
| 4 | TRABZON | 6.064.010 | 5.507.353 | 5.834.613 | 5.790.448 | -4 | 5 | 5 | 6 |
| 5 | İZMİR | 2.800.758 | 2.960.609 | 5.816.726 | 5.691.888 | 108 | 92 | 5 | 6 |
| 6 | MUĞLA | 3.972.232 | 2.983.145 | 4.961.732 | 3.985.715 | 25 | 34 | 4 | 4 |
| 7 | ADANA | 3.073.376 | 2.335.411 | 3.981.880 | 2.209.727 | 30 | -5 | 3 | 2 |
| 8 | ŞİRNAK | 4.788.526 | 994.771 | 8.897.635 | 1.948.487 | 86 | 96 | 7 | 2 |
| 9 | İSTANBUL | 558.624 | 708.454 | 1.939.855 | 1.412.787 | 247 | 99 | 2 | 2 |
| 10 | ARTVIN | 3.501.870 | 779.686 | 5.542.362 | 1.398.578 | 58 | 79 | 5 | 2 |
| 11 | DENİZLİ | 626.732 | 828.364 | 496.386 | 719.593 | -21 | -13 | 0 | 1 |
| 12 | MANİSA | 624.615 | 609.591 | 657.590 | 674.983 | 5 | 11 | 1 | 1 |
| 13 | SAMSUN | 76.300 | 92.820 | 671.258 | 548.471 | 780 | 491 | 1 | 1 |
| 14 | İSPARTA | 125.066 | 311.688 | 377.194 | 495.710 | 202 | 59 | 0 | 1 |
| 15 | ANKARA | 203.333 | 179.977 | 660.969 | 428.760 | 225 | 138 | 1 | 0 |
| 16 | NİĞDE | 97.880 | 68.450 | 2.389.304 | 329.260 | 2.341 | 381 | 2 | 0 |
| 17 | NEVŞEHİR | 233.044 | 22.825 | 838.550 | 327.326 | 260 | 1.334 | 1 | 0 |
| 18 | RİZE | 375.401 | 136.321 | 476.997 | 282.786 | 27 | 107 | 0 | 0 |
| 19 | KIRKLARELİ | 896.985 | 512.492 | 449.420 | 274.001 | -50 | -47 | 0 | 0 |
| 20 | BURSA | 463.164 | 184.637 | 342.041 | 260.531 | -26 | 41 | 0 | 0 |
| GENEL TOPLAM YAŞ SEBZE | | 89.047.182 | 73.470.284 | 121.363.178 | 89.587.999 | 36 | 22 | 100 | 100 |

Not: İller, 2020 yılı FOB(\$) değerlerine göre sıralanmıştır.

2019-2020 MART AYI TÜRKİYE GENELİ NARENCİYE İHRACATI YAPAN İLK 20 İL

| | İL | MART 2019 | | MART 2020 | | DEĞİŞİM ORANI (%) | | 2020 PAYI (%) | |
|-------------------------------|------------|--------------------|-------------------|--------------------|-------------------|-------------------|-----------|---------------|------------|
| | | MİKTAR (KG) | DEĞER (DOLAR) | MİKTAR (KG) | DEĞER (DOLAR) | MİKTAR | DEĞER | MİKTAR | DEĞER |
| 1 | MERSİN | 42.828.085 | 19.658.050 | 46.622.422 | 27.744.347 | 9 | 41 | 39 | 43 |
| 2 | HATAY | 36.273.103 | 15.100.357 | 34.555.157 | 18.286.934 | -5 | 21 | 29 | 29 |
| 3 | ADANA | 6.927.228 | 2.978.440 | 9.091.865 | 4.640.045 | 31 | 56 | 8 | 7 |
| 4 | ANTALYA | 3.649.252 | 1.755.687 | 8.060.974 | 4.520.582 | 121 | 157 | 7 | 7 |
| 5 | TRABZON | 5.531.018 | 3.202.449 | 3.764.310 | 2.377.438 | -32 | -26 | 3 | 4 |
| 6 | İZMİR | 783.230 | 444.920 | 2.961.394 | 1.702.133 | 278 | 283 | 2 | 3 |
| 7 | İSTANBUL | 1.142.567 | 549.116 | 2.373.213 | 1.013.219 | 108 | 85 | 2 | 2 |
| 8 | ŞIRNAK | 8.238.593 | 1.333.504 | 4.735.885 | 804.433 | -43 | -40 | 4 | 1 |
| 9 | ARTVIN | 1.025.058 | 167.237 | 2.266.466 | 478.572 | 121 | 186 | 2 | 1 |
| 10 | MARDIN | 880.355 | 208.025 | 1.889.699 | 421.878 | 115 | 103 | 2 | 1 |
| 11 | SINOP | 721.934 | 379.485 | 641.215 | 404.801 | -11 | 7 | 1 | 1 |
| 12 | ANKARA | 1.760.951 | 635.769 | 1.293.480 | 401.205 | -27 | -37 | 1 | 1 |
| 13 | RIZE | 305.028 | 156.111 | 751.062 | 337.554 | 146 | 116 | 1 | 1 |
| 14 | MUĞLA | 375.552 | 141.016 | 546.497 | 247.405 | 46 | 75 | 0 | 0 |
| 15 | AYDIN | 113.950 | 46.537 | 167.162 | 92.148 | 47 | 98 | 0 | 0 |
| 16 | GAZİANTEP | 671.507 | 188.445 | 412.782 | 89.716 | -39 | -52 | 0 | 0 |
| 17 | SAMSUN | 22.900 | 11.095 | 168.550 | 78.022 | 636 | 603 | 0 | 0 |
| 18 | MANISA | 120.500 | 28.848 | 56.373 | 51.896 | -53 | 80 | 0 | 0 |
| 19 | KIRKLARELİ | 44.884 | 14.002 | 57.680 | 26.231 | 29 | 87 | 0 | 0 |
| 20 | ESKİŞEHİR | 0 | 0 | 57.650 | 25.493 | 100 | 100 | 0 | 0 |
| GENEL TOPLAM NARENCİYE | | 112.118.197 | 47.192.518 | 120.653.598 | 63.827.751 | 8 | 35 | 100 | 100 |

Not: İller, 2020 yılı FOB(\$) değerlerine göre sıralanmıştır.